

## Bauteil C



	Wanddecke mit Brandschutzanforderung		
	Stahlbeton mit WU-Anforderung		
	Innenraumbauweise für die Bauteile		
T-F 1 RZ 1,17 x 26 F r <sub>1</sub> , r <sub>2</sub>	Türstempel, Tür-Nummer Raumöffnung, Breite x Höhe ab FFB	ds	dichtschießende Türe
F 0002 RZ 1,17 x 26 F r <sub>1</sub> , r <sub>2</sub>	Fensterstempel, Fenster-Nummer Rohbauöffnung, Breite x Höhe	oss	abschließende und abschließende Türe
RZ 1,17 x 26 F r <sub>1</sub> , r <sub>2</sub>	Brennabgehe, OK von ab OK FFB Feuerverstandsklasse	rd	feuerschützende Türe
		fb	feuerbeständig
		nb	nicht brennbar
D03 Bühne 2 P 71,94 m L 123,87 m LRH 3,00 m ↗ < 10° ↘ < 10° FE Linien d 166, Bruch	Raumstempel, Raum-Nummer Raumbeschreibung Fläche Umleitung Lichte Raumbreite OK FFB OK RD OK RB OK Fertige Decke Fußbodenplatte Deckenplatte, Feuerverstandsklasse Ebenmalige Raum-Nummer	DA	Deckenplatte
		KB	Kernbohrung
		KD	Kontrollschacht Kontrolltutzen
		NO	Nachtsplafond
		RG	Rinnengröße
		HWL	Holzwohle-Leichtbauplate
Ate RN R.G.17	Fertigteile	AHD	Abgehängte Decke
	Rohkante	AHZ	Abhängigkeits
	Höhenkote	AK	Aussenkante
WD	Wandaufbruch	BA	Bodenabwurf
WS	Wandschicht	BR	Breitung
WA	Wandausparung	BW	Brüdergasse
BD	Bodenabwurf	BW	Breitung
BA	Bodenaussparung	FFB	Fertiger Fußboden
DK	Deckendurchbruch	GK	Gipskarton
DA	Deckenausparung	LRI	Lichte Raumbreite
	Bestand	OK	Oberfläche
	Abbruch	Obentit	Oberseite
	Neubau	RB	Rohboden
		RD	Rohdecke
	Mauerwerk	RFB	Rohfußboden
	Stahlbeton	RFR	Rohfensterlaube
	Beton, unbewehrt	RWA	Rauch- u. Wärmeabzug
	Betonfertigteil	ST	Sturz
	Unterdruck	UZ	Unterzug
	Holzkonstruktion	Uz	Unterzug
	Stahlschlankheit	VZ	Vordruck
	Sprachrohr	VK	Vorderkante
	Dämmung, hart	E	Eckblech
	Dämmung, weich	H	Heizung
	Erdreich	L	Lüftung
	Kies	SA	Sanitär
		K	Klebe

Die Bemaßung sämtlicher Türhöhen etc. bezieht sich grundsätzlich immer von Oberkante Fertigboden bis Unterkante Sturz roh, soweit sie im Plan nicht gesondert bezeichnet werden. Alle Maße sind, falls nicht anders angegeben, in der Einheit m/cm.

## Bauteil C

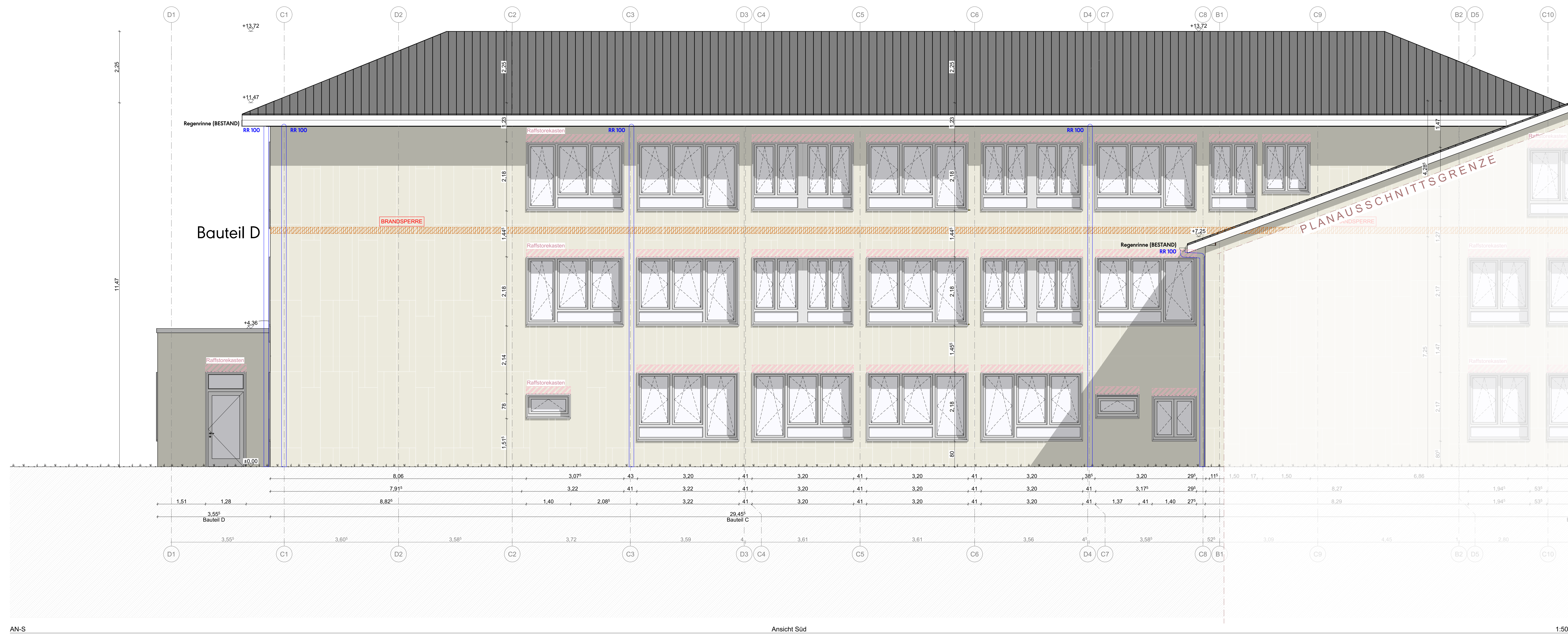
[illegible]

Projekt	Phase	Ersteller	Planart	Bauteil	Geschoß	Index	Plannummer
3088	5	vsc	AN	CD	NS	LV	3088_WP_CD_303_AN_NS

## LV - Pläne - Paket 1

**Jürgen-Fuhlendorf-Schule**

Bauherr  
Stadt Bad Bramstedt  
Der Bürgermeister Felix Carl  
Bleeck 15-19  
24576 Bad Bramstedt  
04192 / 506-0  
zentrale@badbramstedt.de  
www.bad-bramstedt.de

Übersichtsplan

Blattformat DIN A0++ (914x1350)

Gemarkung **Bad Bramstedt**

Flurstück **89/11**

Gebäudeebene OK FFB EG  
± 0,00 = 27,40 m üNNH

Planmaß

Maßstab

Planinhalt Maßstab  
Ansichten Nord Süd - BT CD - LV-Plan

Stand / Index  
05.05.2026 / LV

Planverfasser	Freigabe
---------------	----------

Projektleiter

Projektanten

Vor Ausführung der Arbeiten sind die Maße der Pläne und die Örtlichkeiten genau zu prüfen. Unstimmigkeiten, Abweichungen und mündliche Vereinbarungen sind der Oberleitung und der örtlichen Bauführung sofort schriftlich mitzuteilen. Insbesondere im SNiNa der VOB Teil B §§ und §4. Für die Richtigkeit und die Vollständigkeit verantwortlich. Die Verantwortung der örtlichen Bauführung ist, besteht sich ausschließlich bei der ÖB, gemäß einer für die Bauführung und die Bauführung.

Rechtsgültig ist der Unternehmer verantwortlich. Die Befassung sämtlicher Urhöhen etc. bezieht sich grundsätzlich immer auf UK FFB, soweit sie im Plan nicht gesondert bezeichnet werden. Alle Maße sind, falls nicht anders angegeben, in der Einheit m/cm. Sämtliche Richtlinien und DIN-Normen sind in der jeweils neuesten Fassung einzuhalten (vgl. hierzu auch LV). Diese Zeichnung ist nach §2 Absatz 1 Ziffer 7 Urheberrechtsgesetz gesetzlich geschützt. Vervielfältigung, Änderung und Publikation sind nur nach vorheriger, schriftlicher Genehmigung des Urhebers zulässig.